



ORGULHO  
DO QUE FAZ,  
ORGULHO DE  
SUA GENTE!



ORGULHO DO QUE FAZ.  
ORGULHO DE SUA GENTE!



# A EMPRESA

## DE ONDE VIEMOS

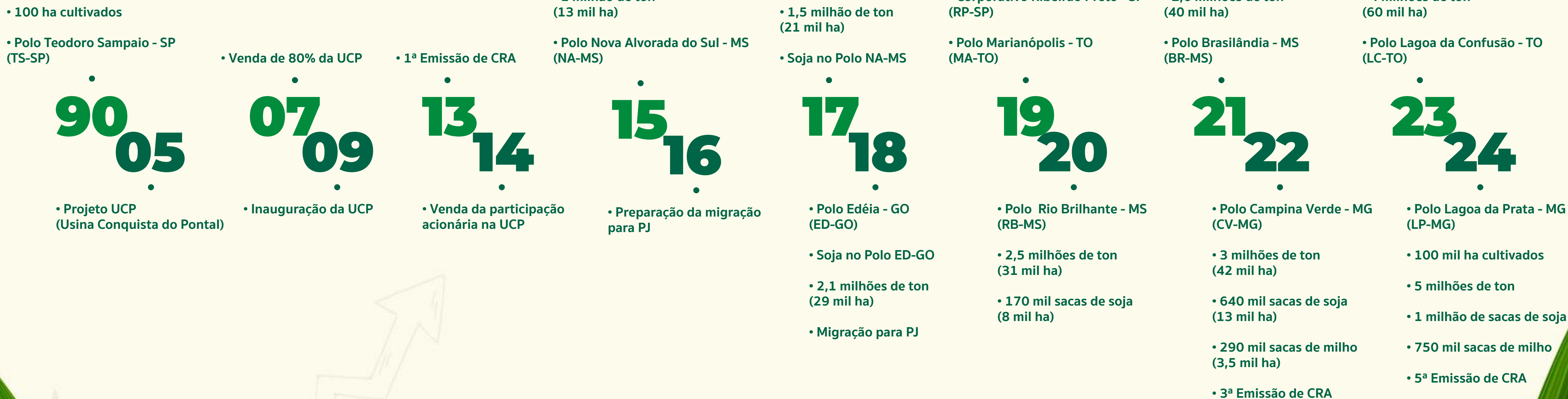



ORGULHO DO QUE FAZ. ORGULHO DE SUA GENTE!



# A EMPRESA

## PARA ONDE IREMOS



TRUE NORTH

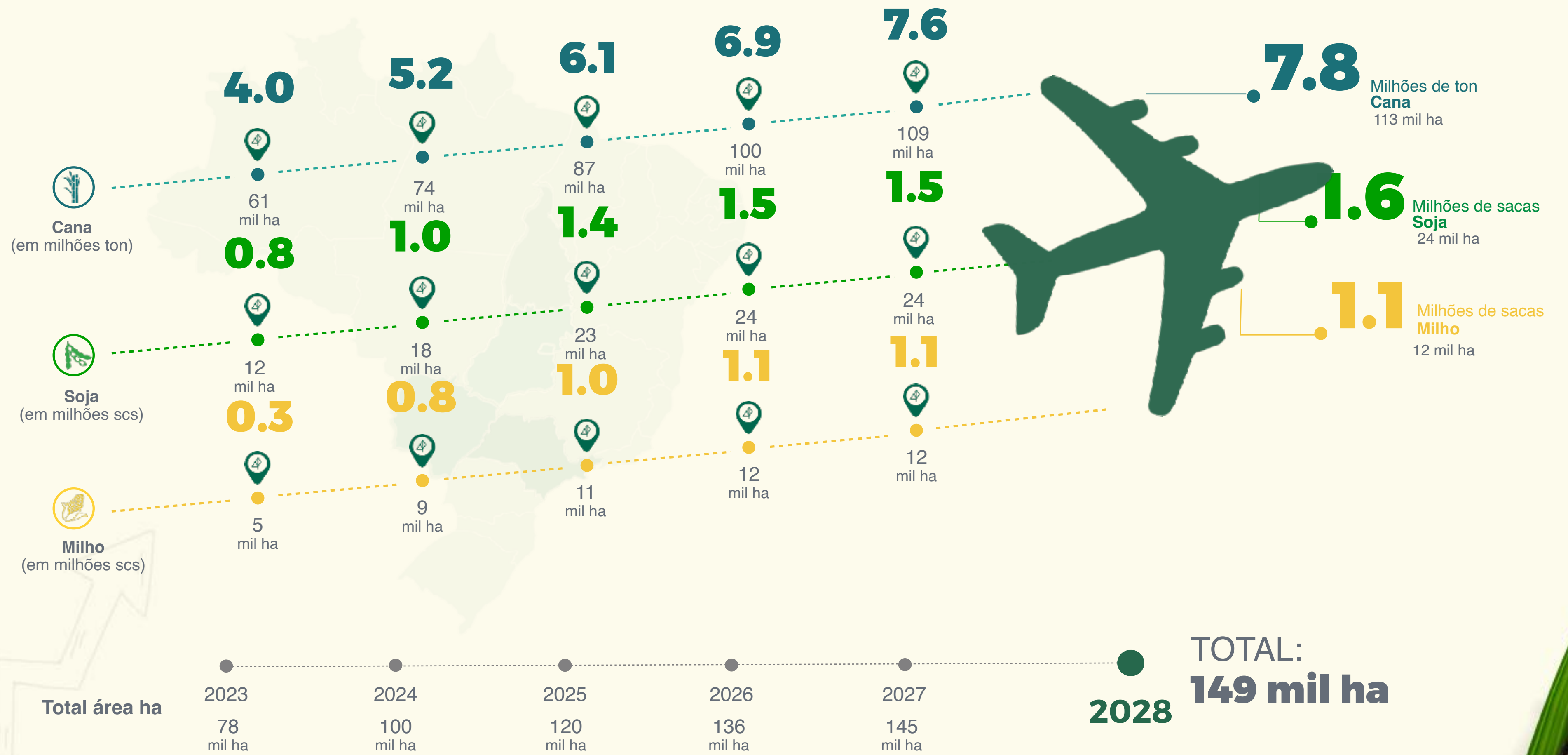

\*Projetado 2024 a 2027



ORGULHO DO QUE FAZ. ORGULHO DE SUA GENTE!



# A EMPRESA

## POLOS



### POLO TEODORO SAMPAIO - SP

**Usina**  
Conquista do Pontal (Grupo Atvos)

Capacidade de moagem

**5,5 milhões de ton**  
Distância da usina: 14 km

#### Usinas próximas às áreas da ACP:

Umoe Bioenergy	45 km
Alto Alegre (unidade Santo Inácio)	61 km
Santa Terezinha (unidade Paranacity)	57 km



### POLO MARIANÓPOLIS - TO



### POLO LAGOA DA CONFUSÃO - TO



### POLO EDÉIA - GO

**Usina**  
Tropical (Grupo BP Bunge)

Capacidade de moagem

**5 milhões de ton**  
Distância da usina: 52 km

#### Usinas próximas às áreas da ACP:

Denusa	28 km
Caçu	14 km



### POLO NOVA ALVORADA DO SUL - MS

**Usina**  
Santa Luzia (Grupo Atvos)

Capacidade de moagem

**6 milhões de ton**  
Distância da usina: 45 km

#### Usinas próximas às áreas da ACP:

Raizen	25 km
(unidade Rio Brillhante)	
Raizen	45 km
(Passa Tempo)	



### POLO RIO BRILHANTE - MS

**Usina**  
Eldorado (Grupo Atvos)

Capacidade de moagem

**3,5 milhões de ton**  
Distância da usina: 25 km

#### Usinas próximas às áreas da ACP:

Adecoagro (unidade Angélica)	45 km
------------------------------	-------



### POLO BRASILÂNDIA - MS

**Usina**  
Caete (Grupo Carlos Lyra)

Capacidade de moagem

**2,3 milhões de ton**  
Distância da usina: 35 km

#### Usinas próximas às áreas da ACP:

Santa Mercedes	70 km
Pedra Agroind.	50 km
Viralcool	55 km



### POLO CAMPINA VERDE - MG

**Usina**  
Grupo Cerradão

Capacidade de moagem

**4.2 milhões de ton**  
Distância da usina: 85 km

#### Usinas próximas às áreas da ACP:

BP Bunge	43 km
Coruripe	57 km
Raízen	60 km



### POLO LAGOA DA PRATA - MG

**Usina**  
Grupo Raízen

Capacidade de moagem

**4 milhões de ton**

#### Usinas próximas às áreas da ACP:

Bambui Bioenergia	62 km
Minas Bioenergia	67 km



### CORPORATIVO RIBEIRÃO PRETO - SP

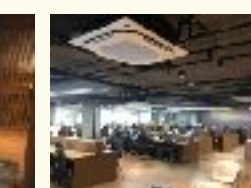
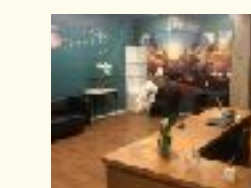

### CONSELHO CONSULTIVO

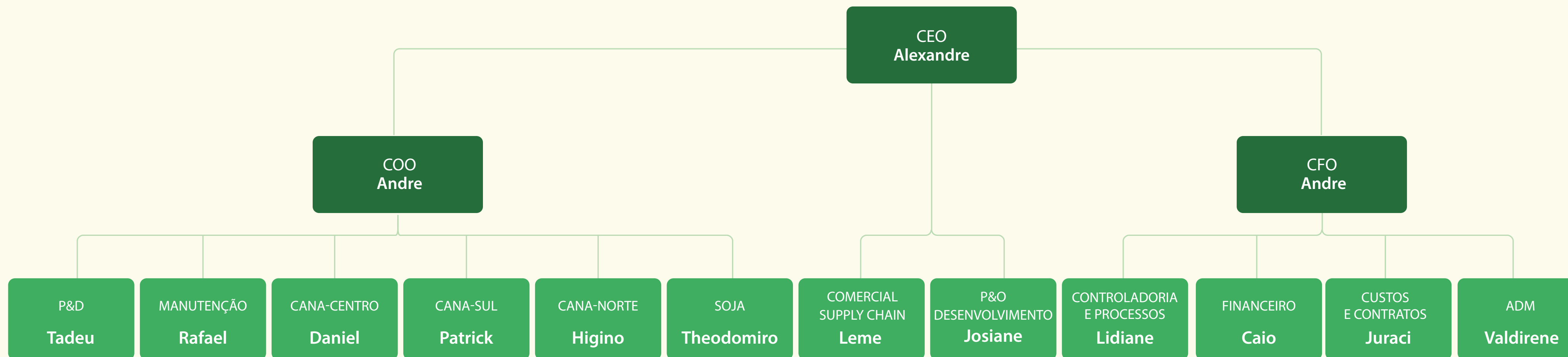

### COMITÊS





ORGULHO DO QUE FAZ. ORGULHO DE SUA GENTE!



# A EMPRESA

## CONSELHO



**ALEXANDRE** CANDIDO (CEO)

Sócio Fundador, CEO & Membro do Conselho Consultivo



**ANDRÉ** CANDIDO (COO)

Sócio Fundador, COO & Membro do Conselho Consultivo



**DIMITRIOS** MARKAKIS GRUPO MARKSBRO

Sócio & Membro do Conselho Consultivo



**TIAGO** MEDEIROS

Membro Independente do Conselho Consultivo



**ROBERTO** MARTINS

Membro Independente do Conselho Consultivo



**CAIO** CARVALHO

Membro Independente do Conselho Consultivo



**GENÉSIO** COUTO

Membro Independente do Conselho Consultivo





ORGULHO DO QUE FAZ.  
ORGULHO DE SUA GENTE!



# A EMPRESA MANAGEMENT



**ALEXANDRE** CANDIDO  
(CEO)



**ANDRÉ** GOUVEIA  
(CFO)



**ANDRÉ** CANDIDO  
(COO)



**CAIO** MARCHINI  
(DIRETOR - FINANCEIRO)



**JOSIANE** PAGOTTO  
(DIRETORA - P&O)



**RAFAEL** OLIVEIRA  
(DIRETOR - MANUTENÇÃO AUTOMOTIVA)



**DANIEL** PERESSINOTO  
(DIRETOR - CANA)



**LIDIANE** LIMA  
(DIRETORA - CONTROLADORIA)



**ANDRÉ** LEME  
(DIRETOR - COMERCIAL E SUPPLY CHAIN)



**TADEU** CURY  
(DIRETOR - P&D)



**HÍGINO** PEREIRA  
(DIRETOR - NORTE)



**VALDIRENE** OLIANI  
(DIRETORA - ADMINISTRATIVO)

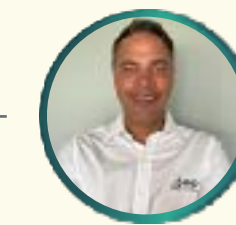

**PATRICK** ZOEGA  
(DIRETOR - CANA-SUL)



**JURACI** BASTOS  
(DIRETOR - CUSTOS E CONTRATOS)



**THEODOMIRO** NETO  
(DIRETOR - SOJA)



### COMITÊ COMERCIAL

StoneX

StoneX é uma rede de serviços financeiros que conecta empresas, traders e investidores aos mercados globais através de plataformas digitais e serviços de alta qualidade, com quase 100 anos de história e 2.700 funcionários em mais de 40 escritórios pelo mundo.



### COMITÊ DE CUSTOS

PECEGE (HAROLDO TORRES)

Economista pela Universidade de São Paulo (2013), mestrado em Economia Aplicada pela Universidade de São Paulo (2016) e doutorado em Economia Aplicada pela Escola Superior de Agricultura Luiz de Queiroz da Universidade de São Paulo (2019). Atualmente, é gestor de projetos do Programa de Educação Continuada em Economia e Gestão de Empresas (PECEGE) e docente da Faculdade Pecege.



### COMITÊ FINANCEIRO

CZARNIKOW (FERNANDO SOARES)

Liderou transações de fusões e aquisições, cogeração de energia e emissões no mercado de capitais. Possui MBA em Finanças e bacharelado em Administração de Empresas.



### COMITÊ DE PESSOAS

LEMONS COUTO CONSULT (GENÉSIO COUTO)

Formado em Administração e Pós-graduado em Sistemas e Métodos, Genésio Couto conta com 10 anos de atuação no agronegócio, incluindo cargos de VP de Pessoas e VP de Supply Chain na Atvos Bioenergia. Atualmente é conselheiro de empresas na construção civil e consultor de energia renovável.



### COMITÊ TRIBUTÁRIO

RVC ADVOGADOS (RICARDO VARRICHIO)

É especializado em Tributos Diretos e Agronegócio, com mais de 24 anos de experiência em consultoria tributária e societária para empresas de grande e médio porte.

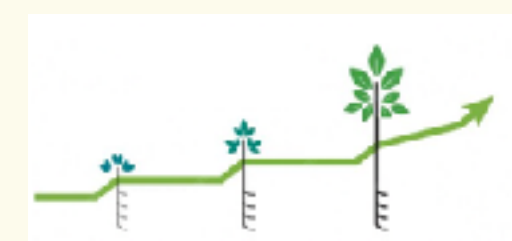

### COMITÊ AGRÍCOLA

CONSULTORES, PRODUTORES E EMPRESAS DO SETOR

Realiza reuniões, sempre com um convidado especialista, para aprofundar o tema proposto. O objetivo é definir estratégias que apoiem a tomada de decisões de forma mais assertiva, para que possamos avançar com eficiência na área agrícola da empresa.





ORGULHO DO QUE FAZ.  
ORGULHO DE SUA GENTE!



# BÚSSOLAS

## ESSÊNCIA

### QUEM SOMOS:

Somos operadores agrícolas.

### O QUE FAZEMOS:

Produzimos alimento e energia.

### COMO FAZEMOS:

Com eficiência operacional e foco

### NOSSA PROPOSTA DE VALOR

Ser **referência** em produção agrícola, com alta produtividade e entrega.

## NOSSOS DESAFIOS PARA PERPETUAR

### DESAFIOS - EFICIÊNCIA

- Foco na operação agrícola e eficiência perante clientes e pares
- Processos e controles claros e replicáveis
- Imagem positiva

### DESAFIOS - PESSOAS

- Foco em formar, qualificar e fidelizar pessoas
- Incentivar a atitude de dono
- Fazer com que todos vivam e pratiquem a cultura.



# CULTURA SANGUE VERDE

## PROPÓSITO

FAZER MAIS COM MENOS

## PRINCÍPIOS

EFICIÊNCIA

PESSOALIDADE

SERIEDADE

## COMPORTEMENTOS

- |  |   |  |
|--|---|--|
| <ul style="list-style-type: none"> <li>• Operamos melhor que o mercado</li> <li>• Agimos com simplicidade</li> <li>• Somos entregadores</li> <li>• Propomo-nos a poucos desafios, mas entregamos sempre</li> </ul> | <ul style="list-style-type: none"> <li>• Tratamos as pessoas com pessoalidade e respeito</li> <li>• Cultivamos clima institucional positivo</li> <li>• Somos apaixonados pelo que fazemos</li> <li>• Agimos como donos</li> </ul> | <ul style="list-style-type: none"> <li>• Cumprimos os compromissos assumidos</li> <li>• Enfrentamos e antecipamos os problemas</li> <li>• Errar faz parte, desde que reconhecido e corrigido o curso</li> <li>• Não desistimos jamais, persistimos sempre</li> </ul> |
|--|---|--|

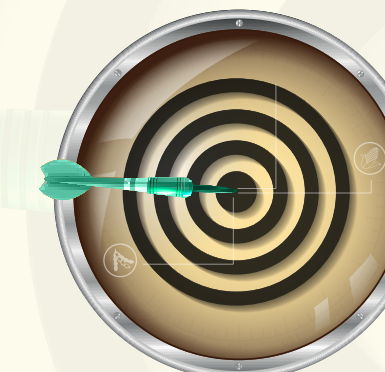

# REGRAS VERDES

## BEM FEITO E COM CAPRICO

Fazer com atenção aos detalhes tudo o que se propuser a fazer, para não repetir o processo. **(EFICIÊNCIA)**

## COM PAIXÃO

Somos uma empresa de pessoas que produzem com o coração. **(PESSOALIDADE)**

## NA HORA CERTA

Fazer no tempo certo, no prazo estabelecido, com precisão e com a qualidade esperada. **(SERIEDADE)**



ORGULHO DO QUE FAZ.  
ORGULHO DE SUA GENTE!



# A EMPRESA

## COLABORADORES

TOTAL POR POLO  
**1.500**  
INTEGRANTES

TOTAL POR DEPARTAMENTO

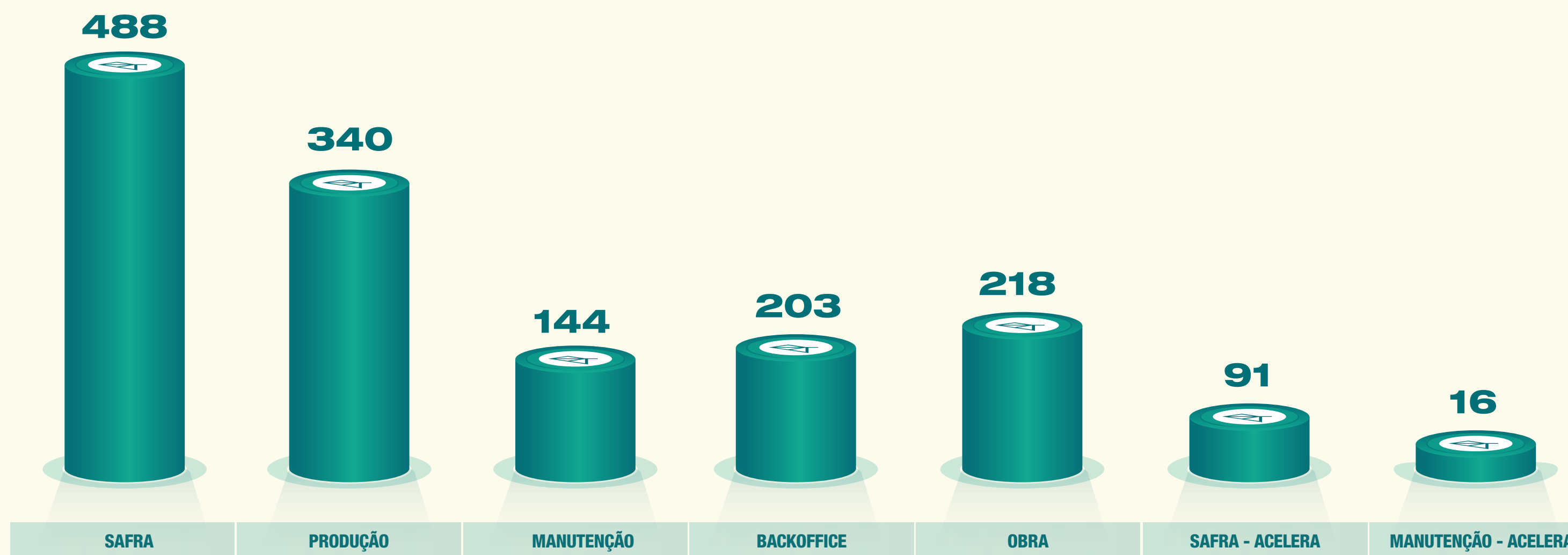
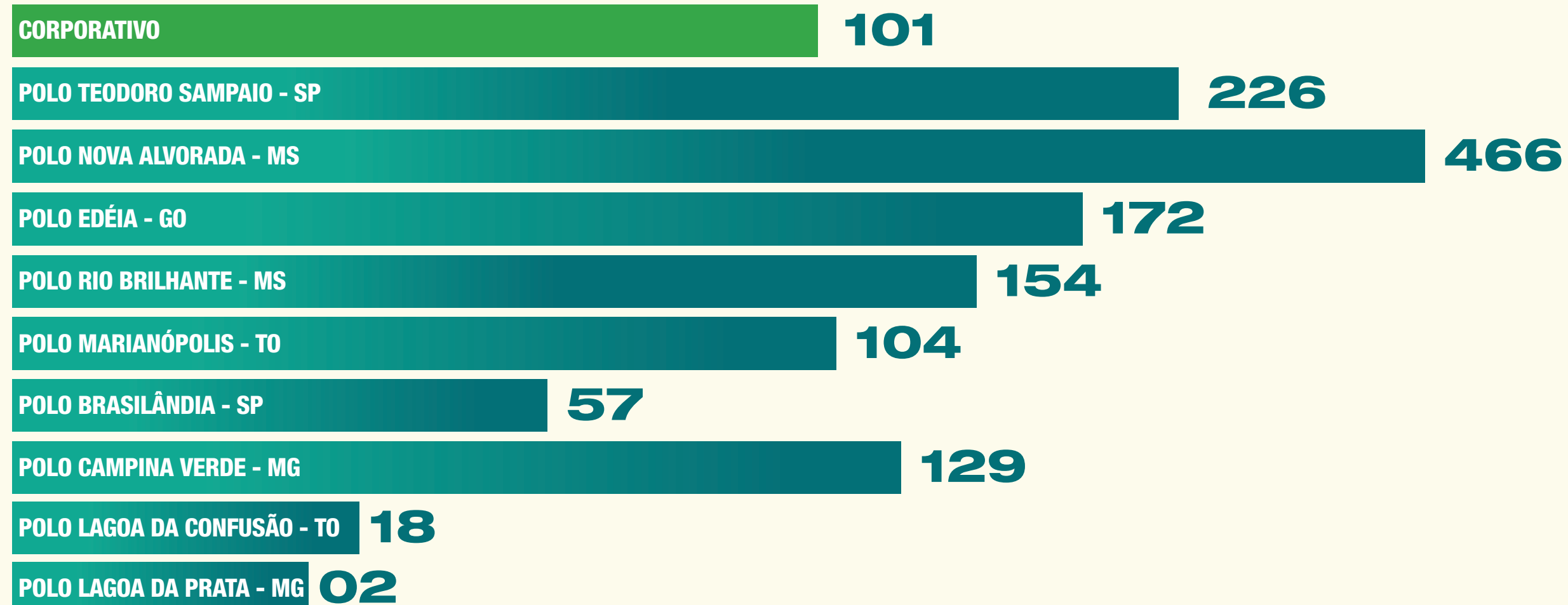

\*Data Base Março/24

\*Dados 03/22



ORGULHO DO QUE FAZ. ORGULHO DE SUA GENTE!



# SAFRA REALIZADA

2020 A 2023



**POLO TEODORO SAMPAIO - SP**  
INÍCIO DE SAFRA - 90



**POLO NOVA ALVORADA DO SUL - MS**  
INÍCIO DE SAFRA - 2015



**POLO RIO BRILHANTE - MS**  
INÍCIO DE SAFRA - 2020



**POLO EDÉIA - GO**  
INÍCIO DE SAFRA - 2018



**POLO MARIANÓPOLIS - TO**  
INÍCIO DE SAFRA - 2019



POLOS

ANO 2020



**2,5 MILHÕES**  
TONELADAS

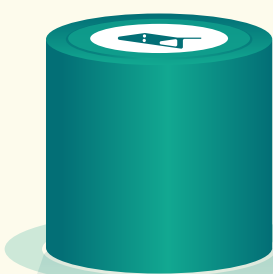

ANO 2021



**2,6 MILHÕES**  
TONELADAS

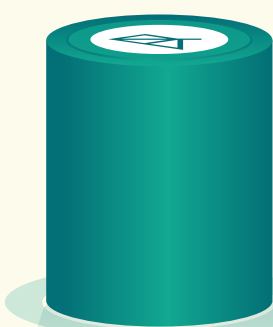

ANO 2022



**3 MILHÕES**  
TONELADAS



ANO 2023



**4 MILHÕES**  
TONELADAS

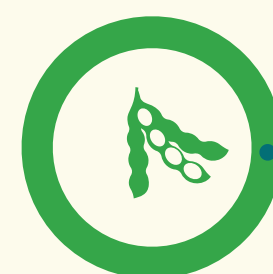

**170 MIL**  
SACAS

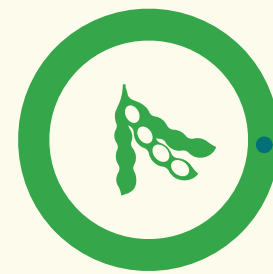

**270 MIL**  
SACAS



**640 MIL**  
SACAS

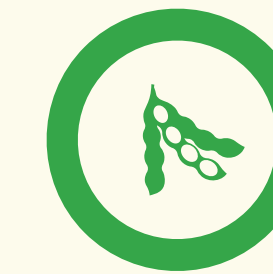

**790 MIL**  
SACAS



**26 MIL**  
SACAS



**57 MIL**  
SACAS



**290 MIL**  
SACAS



**270 MIL**  
SACAS



ORGULHO DO QUE FAZ. ORGULHO DE SUA GENTE!



# PLANTIO REALIZADO

2020 A 2023



**POLO TEODORO SAMPAIO - SP**  
INÍCIO DE SAFRA - 90



**POLO NOVA ALVORADA DO SUL - MS**  
INÍCIO DE SAFRA - 2015



**POLO RIO BRILHANTE - MS**  
INÍCIO DE SAFRA - 2020



**POLO EDÉIA - GO**  
INÍCIO DE SAFRA - 2018



**POLO BRASILÂNDIA - MS**  
INÍCIO DE SAFRA - 2021



**POLO CAMPINA VERDE - MG**  
INÍCIO DE SAFRA - 2023



**POLO MARIANÓPOLIS - TO**  
INÍCIO DE SAFRA - 2019



POLOS

ANO 2020



**5,4 MIL**  
HECTARES

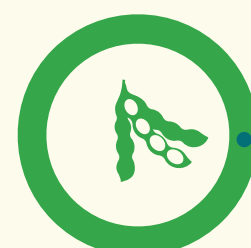
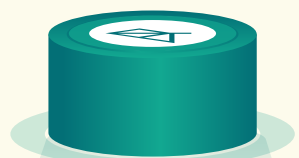

**3.5 MIL ha**  
DE CULTIVO DE SOJA



**0.6 ha**  
DE CULTIVO DE MILHO

ANO 2021



**10 MIL**  
HECTARES



**6 MIL ha**  
DE CULTIVO DE SOJA

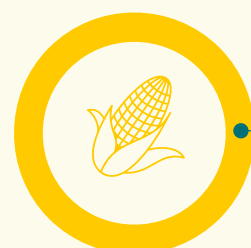

**1 MIL ha**  
DE CULTIVO DE MILHO

ANO 2022



**9 MIL**  
HECTARES

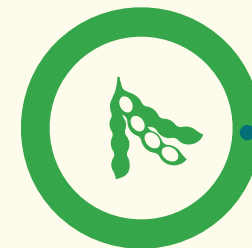

**13 MIL ha**  
DE CULTIVO DE SOJA



**3.5 MIL ha**  
DE CULTIVO DE MILHO

ANO 2023



**17 MIL**  
HECTARES

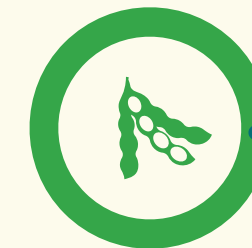
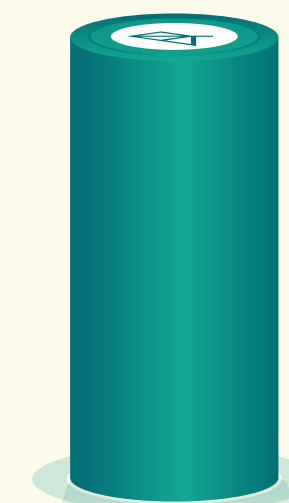

**12 MIL ha**  
DE CULTIVO DE SOJA



**5 MIL ha**  
DE CULTIVO DE MILHO



ORGULHO DO QUE FAZ.  
ORGULHO DE SUA GENTE!



# SAFRA - ORÇAMENTO 2024



**POLO TEODORO SAMPAIO - SP**  
INÍCIO DE SAFRA - 90



**POLO NOVA ALVORADA DO SUL - MS**  
INÍCIO DE SAFRA - 2015



**POLO RIO BRILHANTE - MS**  
INÍCIO DE SAFRA - 2020



**POLO EDÉIA - GO**  
INÍCIO DE SAFRA - 2018



**POLO BRASILÂNDIA - MS**  
INÍCIO DE SAFRA - 2021



**POLO CAMPINA VERDE - MG**  
INÍCIO DE SAFRA - 2023



**POLO MARIANÓPOLIS - TO**  
INÍCIO DE SAFRA - 2019



POLOS



ÁREA DE COLHEITA

**60**

MIL HECTARES

ÁREA DE CULTIVÁVEL

**70**

MIL HECTARES

PRODUÇÃO DE

**5 MILHÕES**

TONELADAS

POLOS



ÁREA CULTIVÁVEL

**20**

MIL HA

PRODUÇÃO DE

**1 MIL**

SACAS

POLO



ÁREA CULTIVÁVEL

**10**

MIL HA

PRODUÇÃO DE

**750 MIL**

SACAS



ORGULHO DO QUE FAZ.  
ORGULHO DE SUA GENTE!



## A EMPRESA

### DIFERENCIAIS COMPETITIVOS

Ao longo de mais de 30 anos de operação em fornecimento de cana, a ACP desenvolveu vantagens competitivas, que (i) a diferenciam de seus pares tradicionais, e (ii) permitem que o negócio capture benefícios sendo resiliente em condições de mercado adversas:



#### **EXPERTISE** OPERACIONAL

- 33 anos atuando no setor
- Referência em produtividade e colheabilidade nas regiões em que atua



#### **CONTRATOS** *TAKE OR PAY*

- Usina é obrigada a comprar todo o volume de cana-de-açúcar produzido nas áreas ACP



#### **FUNDING** ACESSO DIFERENCIADO

- Junto às principais instituições financeiras atuantes no mercado brasileiro de capitais



#### **PRÊMIOS** CONSECANA

- Todos os contratos de fornecimento de cana da ACP possuem um prêmio sobre o Consecana.

#### VARIÁVEL

- Além do prêmio no Consecana, os contratos de fornecimento de cana da ACP preveem prêmios em BRL/tc adicionais atrelados à performance operacional



#### **DIVERSIFICAÇÃO** CLIMÁTICA E AGRONÔMICA

- Distribuição do canavial em macrorregiões distintas (SP, MS, MG, GO e TO), com condições de ambiente diversificadas

#### CULTURA

- Cultivo das culturas de cana-de-açúcar, soja e milho

#### CONTRA-PARTE

- Contratos de venda com diferentes grupos econômicos



ORGULHO DO QUE FAZ.  
ORGULHO DE SUA GENTE!

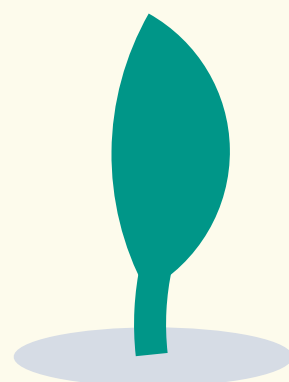

**860 mil m<sup>2</sup>**  
Área reflorestada

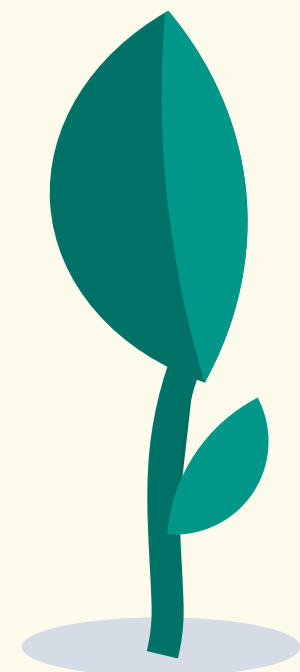

**35 mil**  
Mudas anuais em viveiro,  
nativas/produção

CHEGAMOS A + DE  
**181 MIL**  
MUDAS PLANTADAS



\*Dados 01/22



### CBIOS

No início de 2022 houve a alteração da classificação da ACP Bioenergia, passando suas informações de dados padrão para primário.



### VIVE

Fomos certificados em 2022 no Programa de Sustentabilidade VIVE no Nível Claim.



Na 19ª premiação Melhores do Agronegócio da Globo Rural ficamos entre as 10 melhores empresas no seguimento bioenergia, alcançando a 6ª posição.



### PACTO GLOBAL - ONU

A ACP Bioenergia é signatária do Pacto Global desde 2020, onde submete todos os anos um relatório informando todas as ações realizadas durante o ano calendário.



### GPTW

A ACP Bioenergia é certificada como “Great Place to Work”, destacando nosso compromisso com um ambiente de trabalho positivo, inclusivo e engajador.



### BENRI RATING

A ACP Bioenergia foi certificada no Rating Operacional em 2022.

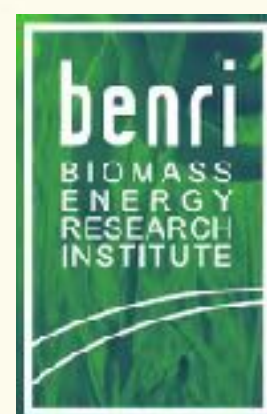

### ABRINQ

A ACP Bioenergia aderiu no início de 2022 ao Programa Empresa Amiga da Criança e está engajada com a causa da criança e do adolescente





## GESTOR DESTAQUE DOS POLOS



## OPERADORES DESTAQUE POR POLOS



## PPM OPERADORES

POSICÃO	COL. AGRICOLA	PPM
1º	MATHEUS ANTONIO DE SOUZA	84,8
2º	RODRIGUES RODRIGUES DE SOUZA	83,2
3º	ANDREY JOAO DA SILVA	82,8
4º	FRANCISCO RODRIGUES	82,8
5º	ANTONIO CARLOS DE SOUZA	82,8
6º	RODRIGUES RODRIGUES	82,8
7º	ANTONIO CARLOS DE SOUZA	82,8
8º	RODRIGUES RODRIGUES	82,8
9º	RODRIGUES RODRIGUES	82,8
10º	RODRIGUES RODRIGUES	82,8
11º	RODRIGUES RODRIGUES	82,8
12º	RODRIGUES RODRIGUES	82,8
13º	RODRIGUES RODRIGUES	82,8
14º	RODRIGUES RODRIGUES	82,8
15º	RODRIGUES RODRIGUES	82,8
16º	RODRIGUES RODRIGUES	82,8
17º	RODRIGUES RODRIGUES	82,8
18º	RODRIGUES RODRIGUES	82,8
19º	RODRIGUES RODRIGUES	82,8
20º	RODRIGUES RODRIGUES	82,8

**PRÊMIO DESTAQUE EM PPM DO ANO 2019**

**1º JOAO PAULO RODRIGUES VIEIRA**

MS 20

acp **ORGULHO DO QUE FAZ. ORGULHO DE SUA GENTE!**

**OBJETIVO (PPM)**  
 Consiste em premiar mensalmente, por frente de trabalho, o trio que superar, dentro da frente em que atua, as metas determinadas de: produção, impureza mineral, impureza vegetal, consumo de combustível, consumo de óleo hidráulico e percentual de perda na colheita mecanizada.



ORGULHO DO QUE FAZ.  
ORGULHO DE SUA GENTE!



### CELEBRAÇÃO DE INÍCIO DE SAFRA

### CAMPANHA CONTRA O CÂNCER

### CAFÉ COM AS EQUIPES

### O DIA DOS PAIS E MÃES





#### **RIBEIRÃO PRETO - SP**

Tel.: (+55 16) 3904-3829  
 End.: R. Gen. Augusto Soares dos Santos, 100  
 Parque Industrial Lagoinha, Bloco A, sala 309,  
 Ribeirão Preto - SP - Brasil - CEP: 14095-240

#### **POLO TEODORO SAMPAIO - SP**

Tel.: (+55 18) 99794-2291  
 End.: Rua Sebastiana Camilo do Nascimento,  
 1122, Centro - Teodoro Sampaio - SP - Brasil  
 CEP: 19280000

#### **POLO BRASILÂNDIA - MS**

Tel.: (+55 16) 3505-0273  
 Avenida Manoel Vicente 1495,  
 Brasilândia - MS - Brasil - CEP: 79670-000

#### **POLO LAGOA DA PRATA - MG**

Rua José Luiz Bernardes - Paradiso  
 Lagoa da Prata - MG - Brasil - CEP: 35593-068

#### **POLO NOVA ALVORADA - MS**

Tel.: (+55 67) 99684-2470  
 End.: Fazenda Fruteira S/N - Área Rural  
 Rio Brillhante - MS - Brasil - CEP: 79130-000

#### **POLO RIO BRILHANTE - MS**

Tel.: (+55 67) 99691-4791  
 End.: Rua Oclecio Barbosa Martins, 1059  
 Parque Industrial - Rio Brillhante - MS - Brasil  
 CEP: 79130-000

#### **POLO CAMPINA VERDE - MG**

Tel.: (+55 16) 3505-0275  
 End.: Rodovia situada na direção noroeste  
 da BR-364, KM 137 + 200M Zona Rural  
 Campina Verde - MG - CEP: 38270-000

#### **POLO EDÉIA - GO**

Tel.: (+55 64) 9 9903-7603  
 End.: Rodovia GO 215, S/N - Na Edealina km 13,  
 à esquerda - GO - Brasil - CEP: 75940-000

#### **POLO MARIANÓPOLIS - TO**

Tel.: (+55 63) 99204-1609  
 End.: Avenida Codespar 06, Quadra 01 - Centro  
 Marianópolis do Tocantins - TO - CEP: 77675-000

#### **POLO LAGOA DA CONFUSÃO - TO**

Tel.: (+55 16) 3505-0264  
 End.: Fazenda Colorado, Rodovia To - 255,  
 Lagoa da Confusão - TO - CEP: 77.493-000

